

Prerez C2-C2

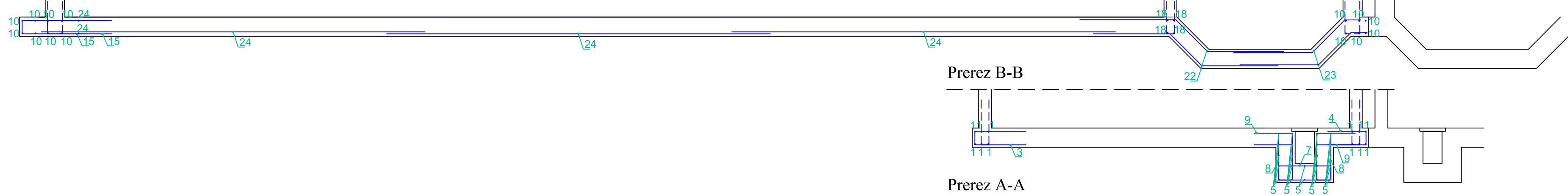

Prerez B-B

Prerez A-A

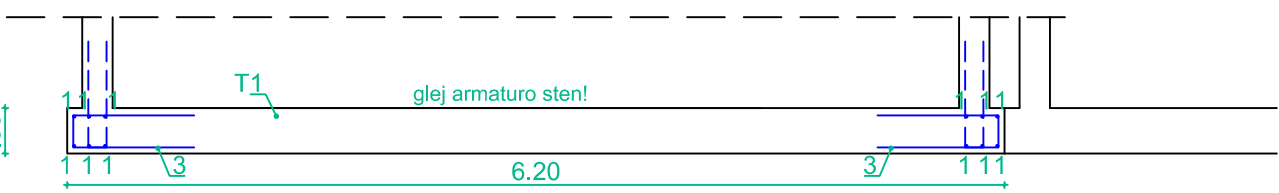

Prerez F-F

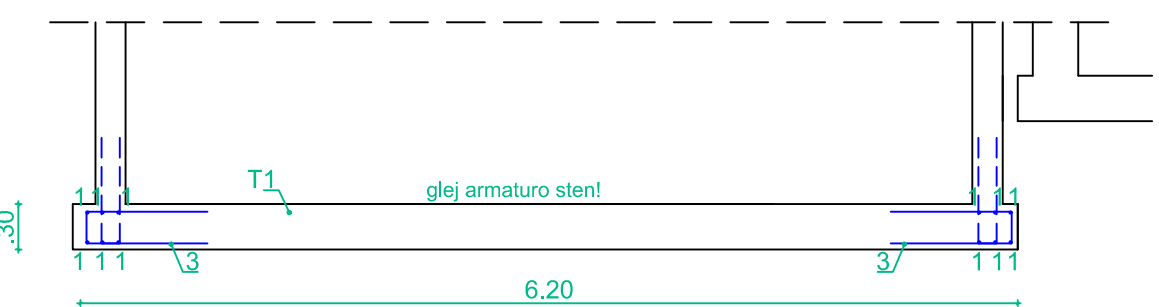

Prerez G-G

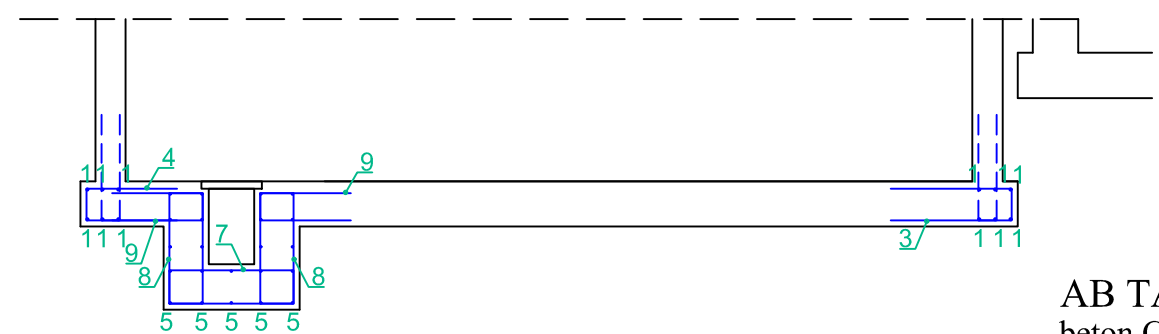

AB TALNA PLOŠČA 2: d=30 cm - Armatura spodaj
beton C30/37, XD2, PV I
armatura Bst 500S, Bst 500 M
zaš. plast betona 4,0 cm

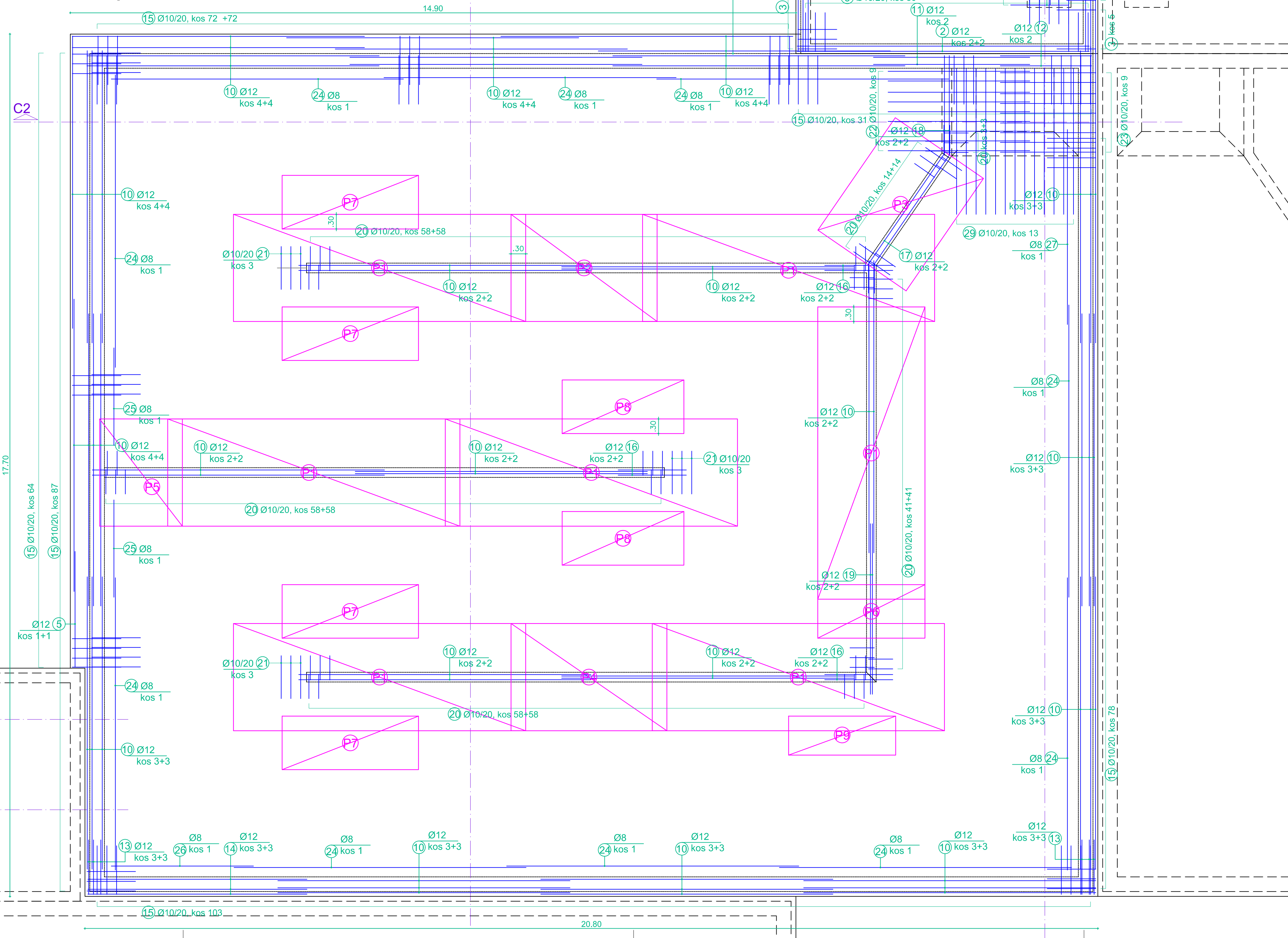

SEZNAM ARMATURE:

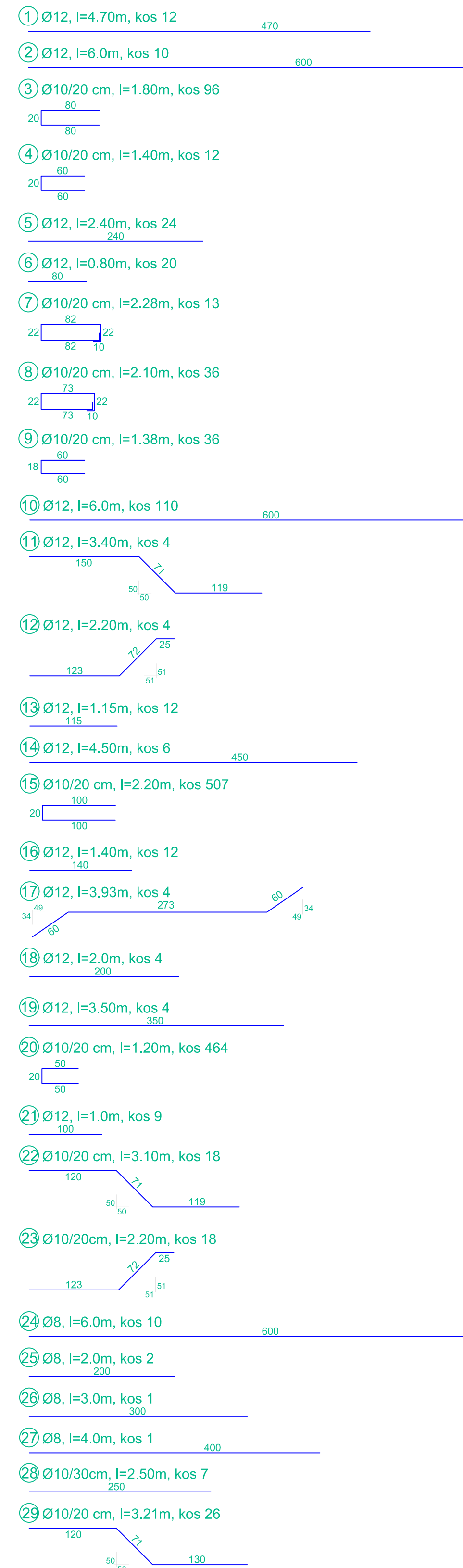

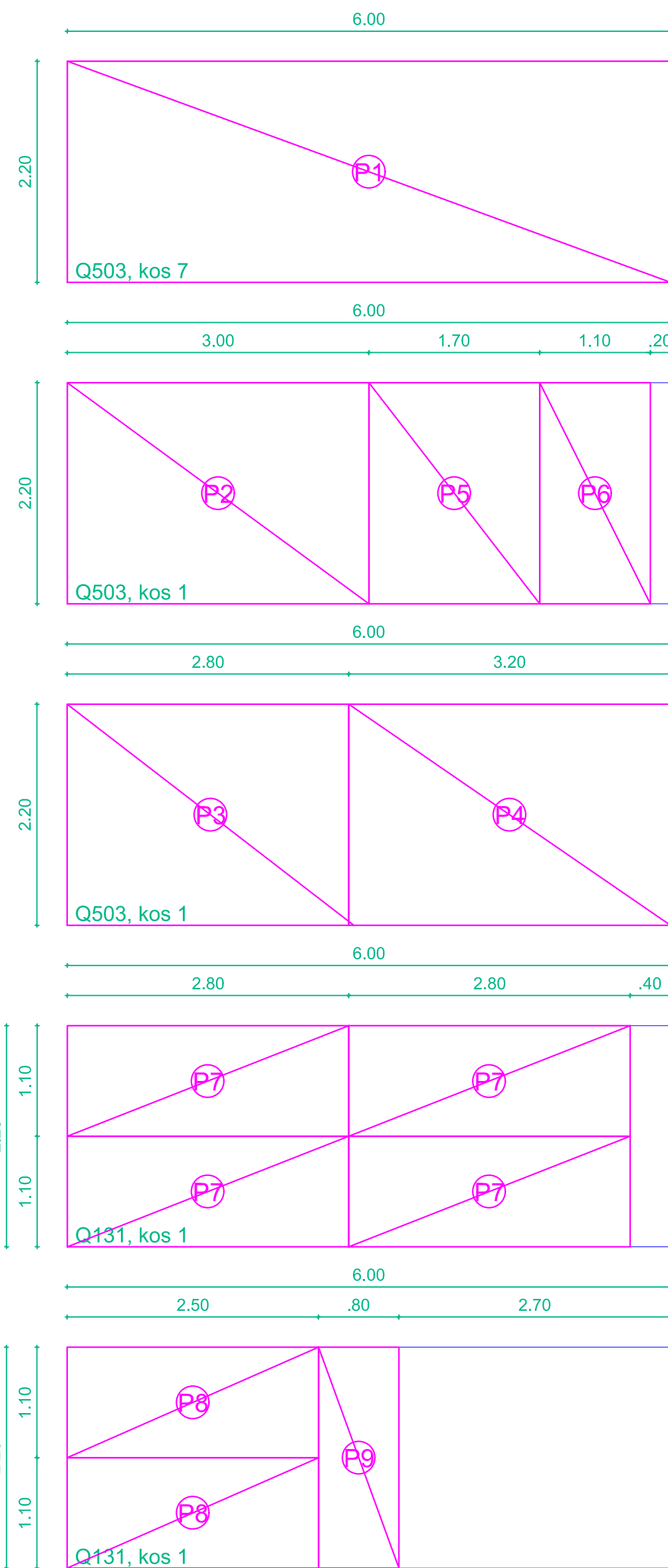

SEZNAM ARMATURNIH MREŽ:



objekt: VODOHRAN 2							
POSUJLA:		AB TEMELJNA PLOŠĆA - armatura spoja					
Baz 500 H							
PODATKI O MREŽI							
oznaka	tip Q	kg/kos	kg/m2	dotlžina	skupaj kosov	skupaj tožza	klasifikacij
							a
Q 131	23.1	2.1	6.00	2.00	46.20	do 3 kg/m2	46.20
Q 503	106.00	8.03	6.00	9.00	953.96	5-8 kg/m2	953.96
SKUPAJ kg					kg	1.000,16	
SKUPAJ ZA VODOHRAN VH2					kg	1.000,16	

BEOGRAD		VOJVOĐINA		AB TEMELJNA PLOŠĆA											
POSREDAV AB 904 3		OSLOJNE PO (60)													
crnaka	q	dolina	los	± 6	± 8	± 10	± 12	± 14	± 16	± 20	± 25	± 28	± 32	± 40	
1	10	4,75													
2	10	6,00	10												
3	10	1,85	96				112,80								
4	10	1,45					68,80								
5	10	2,15	36				72,00								
6	10	0,15	15				18,00								
7	10	2,15	36				28,80								
8	10	2,45	36				76,60								
9	10	2,15	36				48,80								
10	10	6,05	110				660,00								
11	10	3,00	45				134,40								
12	10	2,15	36				13,00								
13	10	2,15	36				13,00								
14	10	4,55	0				27,00								
15	10	2,15	36				11,15	40							
16	10	1,45	501				18,80								
17	10	2,15	36				18,00								
18	10	2,05	4				9,00								
19	10	1,45	501				18,00								
20	10	1,20	454				14,05								
21	10	1,05	18				9,00								
22	10	3,15	18				55,80								
23	10	2,15	18				39,00								
24	8	6,00	10			60,00									
25	8	1,05	18			9,00									
26	8	2,05	0			2,00									
27	8	2,15	36			4,55									
28	8	2,55	7			17,50									
29	8	3,25	26			33,40									
30	8	3,25	26			33,40									
AB (20,30) w =						0,50	7,50	2,71,80	8,87	0,50	0,50	0,50	0,50	0,50	
TEZA 60-12 BEGRAD OSLOJNE						q (m)	0,02	0,80	0,61	0,595	1,130	1,500	2,400	4,500	6,133
TEZA 60-12 BEGRAD OSLOJNE						q (m)	0,50	0,50	1,500	4,87	8,87	0,50	0,50	0,50	0,50
TEZA 60-12 BEGRAD 14						q (m)			2,30,54						
TEZA SRPACI ZA VJE															
												</			

		OBČINA AJDOVŠČINA , Cesta 5. maja 6a, 5270 Ajdovščina Naročnik:	
 DITAJA INFRASTRUKTURA		Delovni inštrukcija d.o.o. Hajmenda 13 5271 Vigava Slovenija Tel: 05 56 500 12 Fax: 05 56 500 13 E: info@ditaja.si W: www.ditaja.si	
VIDRAJENJE Hidroizolacija in izboljšanje vodovodnega sistema HUBELJ - VH IZVIR HUBLJA		HIDRAVLISKE IZBOLJŠAVE VODOVODNEGA SISTEMA HUBELJ - VH IZVIR HUBLJA	
Vrsta projekta:		Vrsta in št. lista:	
Projekt:		0/2 - VODILNI NAČRT / NAČRT GRADENIŠČA št. 18/51-1	
Posredovalni inženir:		Načrtovalec lista:	
Izobrazba:		VODOHRAN 2: ARMATURNI NAČRT TEMELJNE PLOŠČE - SPODNJA ARMATURA	
Sodelavec:		Datum:	
dr. Marko Lavrenčič mag. inž. gr.		18/51-1	
Vrsta projekta:		Datum:	
št. projekta:		1:50	
PZI		april 2020	
18/51-1		26	